Pardubice

Ředitelky mateřských škol zřizovaných statutárním městem Pardubice vyhlašují

ZÁPIS DĚTÍ DO MATEŘSKÝCH ŠKOL

pro školní rok 2016/2017

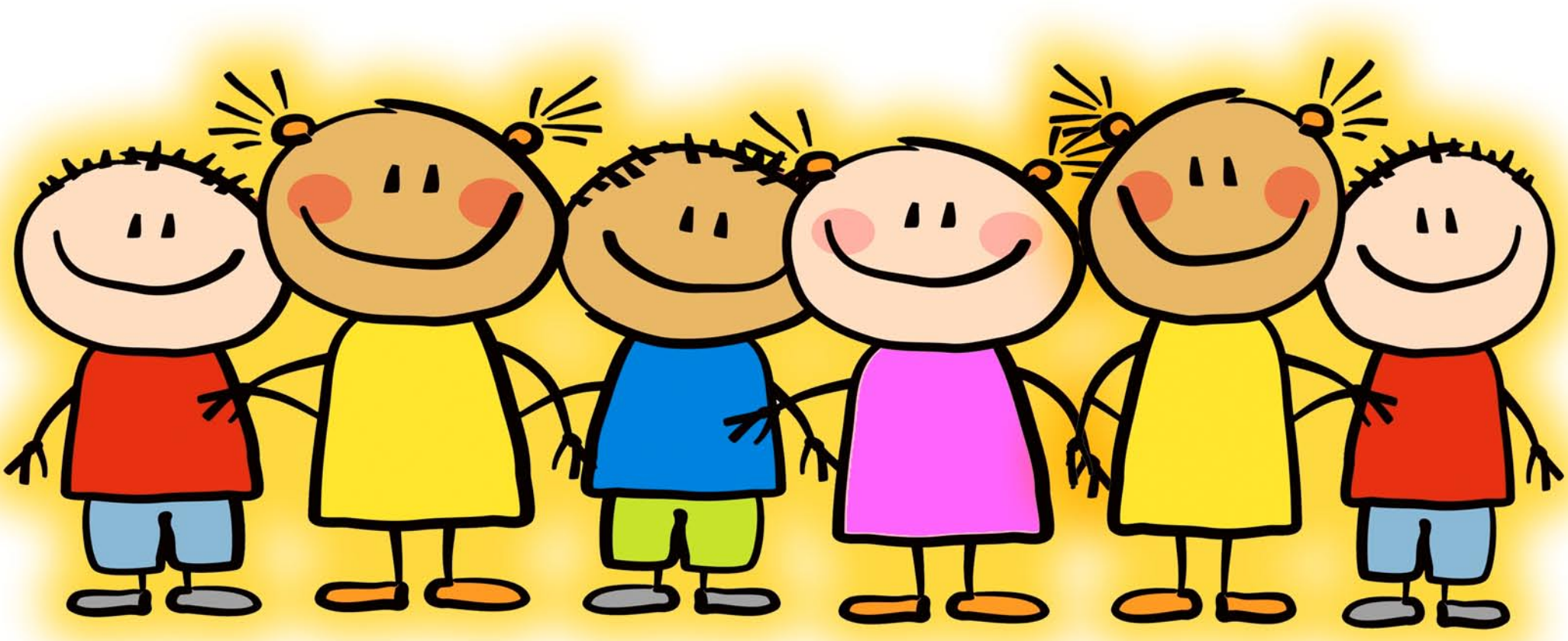

1.kolo zápisu

Určeno dětem, které dovrší k 31. 8. 2016 věku 3 let

5. dubna 2016 od 8.00 do 16.00 hodin
6. dubna 2016 od 8.00 do 12.00 hodin

2.kolo zápisu

24. května 2016 od 8.00 do 15.00 hodin

Kritéria pro 2.kolo budou upřesněna podle počtu volných míst

Předškolní vzdělávání se organizuje pro děti ve věku zpravidla od tří do šesti let. K předškolnímu vzdělávání se přednostně přijímají děti v posledním roce před zahájením povinné školní docházky.

Ředitelka mateřské školy rozhoduje o přijetí dítěte do mateřské školy v souladu se školským zákonem a podle předem stanovených kritérií. Kritéria a informace o tiskopisu „Žádost o přijetí dítěte k předškolnímu vzdělávání" budou zveřejněny na webových stránkách příslušné mateřské školy.